Schulstraße 7
97833 Frammersbach
☎09355 339 Fax:09355 4578
info@schule-frammersbach.de
www.schule-frammersbach.org

GRUNDSCHULE
MITTELSCHULE
FRAMMERSBACH

Frammersbach, 30.04.2020

Anmeldung an weiterführende Schulen für das kommende Schuljahr 2020/21

Liebe Eltern,

in diesem Schuljahr musste unser „Tag der offenen Tür an unserer Mittelschule“ aus bekannten Gründen leider ausfallen. Daher konnten sich Schüler und Schülerinnen und Eltern kein gewohnt ausführliches Bild von unserer Schule machen, wie wir es uns auch gewünscht hätten. Eine Vorstellung unserer Schule fand jedoch in der Klasse Ihres Kindes bereits persönlich durch unsere Schülersprecher statt und für weitere Informationen sind wir telefonisch oder per Email zu unseren Öffnungszeiten jederzeit bereit. Unser Flyer (im Anhang) oder unsere Homepage sind außerdem geeignete Möglichkeiten auch zu Hause unserer Schule ein bisschen kennen zu lernen.

www.schule-frammersbach.org

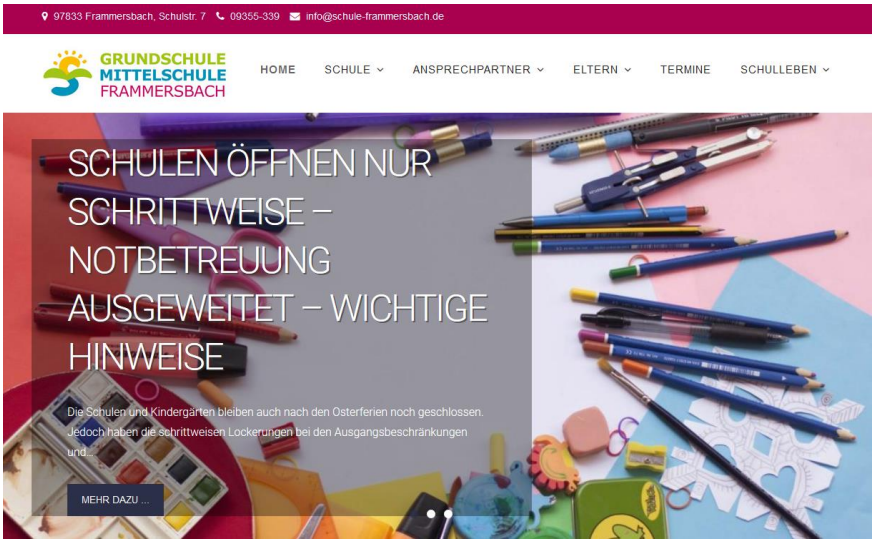

Schon bald endet nun das außergewöhnliche letzte Schuljahr der Grundschulzeit Ihres Kindes und alle Schülerinnen und Schüler der 4.Klassen erhalten am **11. Mai** nun **ein Übertrittzeugnis**. Darin werden Aussagen getroffen für welche weiterführende Schule Ihre Tochter oder Ihr Sohn geeignet ist.

Für den Wechsel an eine weiterführende Schule gehen Sie dann bitte wie folgt vor:

Anmeldung an allen weiterführenden Schulen erfolgt in der **Anmeldewoche vom 18. Mai bis 22. Mai.,** so auch an der Mittelschule. An Realschulen und Gymnasien erfolgt dies mit der Möglichkeit von Online-Anmeldungen.
Für alle Schülerinnen und Schüler der Grundschulen Frammersbach, Partenstein und Wiesthal, die an einer Mittelschule angemeldet werden sollen, erfolgt diese in der **Verwaltung der Mittelschule Frammersbach** als Sprengelschule mit einem entsprechenden Formular. Es ist als Anhang beigefügt oder auf unserer Homepage im Elternbereich unter Formularen abrufbar. Dieses Formular lassen Sie uns in der Anmeldewoche **per Email oder postalisch** zukommen.
Unabhängig davon, kann ein **Probeunterricht** (26.05. – 28.05.20) an einer anderen weiterführenden Schule (Gymnasium oder Realschule) angestrebt werden. **In diesem Fall** melden Sie Ihr Kind **zusätzlich** an der betreffenden Schule online für den Probeunterricht an. Über das Ergebnis werden wir automatisch entsprechend informiert. Ein weiteres Melden an unserer Schule Ihrerseits ist danach nicht mehr notwendig.
Zusätzlich können Sie auch den Wunsch angeben, ein Ganztagsangebot in Anspruch nehmen zu wollen. Dabei können Sie wählen zwischen einer flexiblen offenen Ganztagsschule in Frammersbach oder der gebundenen Ganztagsschule in Lohr. Eine Aufnahme in die offene Ganztagsschule Frammersbach ist ohne Vorbehalt möglich.
Da die Aufnahme in die gebundene Ganztagsklasse in Lohr jedoch nach bestimmten Kriterien erfolgt, können Sie bei der Anmeldung auf dem Formular triftige Gründe angeben, die bei der Aufnahme berücksichtigt werden können. Ein Rechtsanspruch besteht nicht.

Für telefonische Nachfragen oder einen persönlichen Termin unter den üblichen Hygieneregelungen stehen Ihnen folgende Verwaltungszeiten im Sekretariat Frammersbach zur Verfügung:

Montag 8.00 Uhr – 13.00 Uhr	Dienstag 8.00 Uhr – 13.00 Uhr
Mittwoch 8.00 Uhr – 13.00 Uhr	Donnerstag 8.00 Uhr – 13.00 Uhr
Freitag 8.45 Uhr – 11.30 Uhr	oder nach telefonischer Vereinbarung

Mit freundlichen Grüßen

Christoph Rüttiger, Rektor